



# NVEs overtredelsesgebyr i praksis

Anne Rogstad

seksjonssjef juridisk seksjon, NVE

11.5.2023 – Miljørettsforeningen





# Dette skal jeg snakke om

1. Hvilke hjemler har NVE for å ilegge overtredelsesgebyr (OTG)?
2. Hvor mange vedtak om overtredelsesgebyr har NVE truffet?
3. Eksempler på saker
4. Sentrale vurderinger av overtredelsesgebyr som virkemiddel for forvaltningen
5. Hvilke vurderinger gjør NVE i praksis?

# Hvilke hjemler har NVE for illeggelse av OTG?

## ➤ NOU 2003:15 Fra bot til bedring

- Hjemmel for OTG i energiloven fra 2004
- Hjemmel for OTG i vannressursloven og vassdragsreguleringsloven i 2010

## ➤ Forvaltningsloven

- Prop.62 L (2015–2016) Endringer i forvaltningsloven mv. (administrative sanksjoner mv)

## ➤ Gjennomgang i vassdrags- og energilovgivningingen

- Prop. 100 L (2019–2020) Endringer i vannressursloven og energiloven mv. (administrative reaksjoner og sanksjoner)

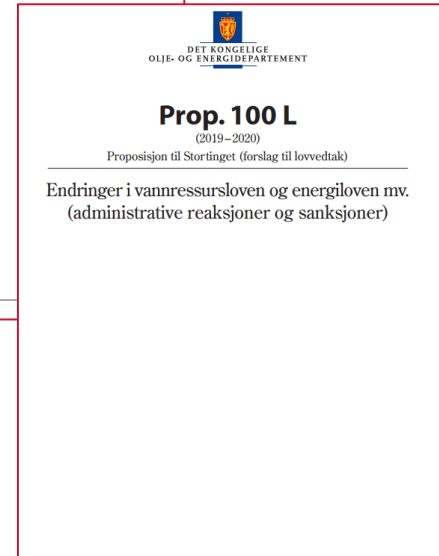
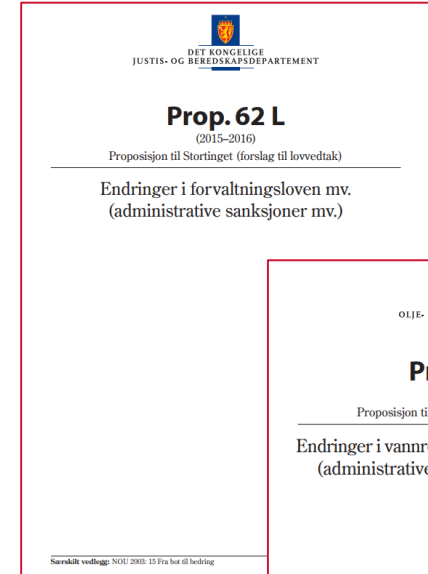

# Hjemler for OTG - miljøverdier

## Vassdrag

- Vannressursloven § 60a
- Vassdragsreguleringsloven § 35



## Energiforsyning

- Energiloven § 10-7
- Havenergiloven § 10-9

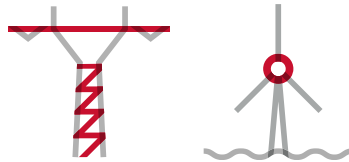

## Energibruk

- Produktkontrollloven § 12 a
- Forbrukermerkeloven § 10



Og forvaltningsloven gir utfyllende regler

# Hvor mange vedtak om OTG har NVE truffet?

År	Antall
2007	1
2008	2
2009	1
2010	3
2011	9
2012	3
2013	8
2014	6
2015	3

År	Antall
2016	4
2017	3
2018	5
2019	7
2020	10
2021	10
2022	7
2023	2 (pr. 11. mai)

Publisert 27.08.2020 , sist oppdatert 11.08.2022

## Overtredelsesgebyr for manglende og feilplassert energimerking

Norges vassdrags- og energidirektorat (NVE) illegger Elkjøp Norge AS og Power Norge AS et overtredelsesgebyr på kr 500 000 hver for brudd på energimerkeforskriften.

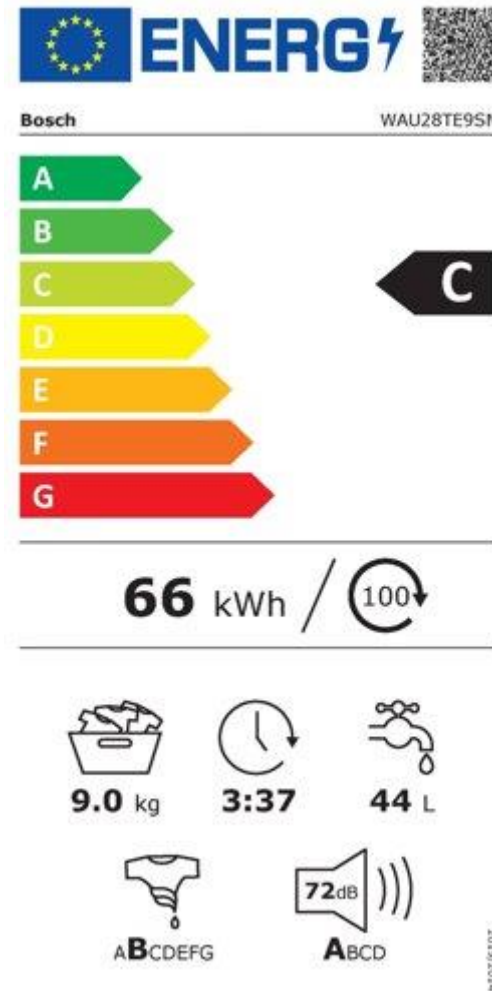
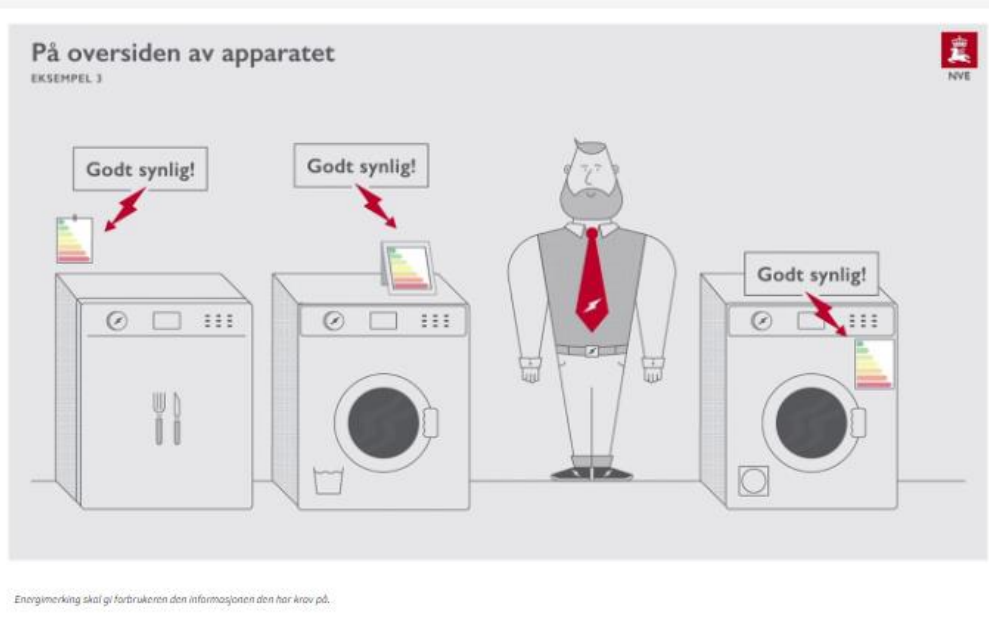

# Energiforsyning



## Veileder for terrengbehandling ved bygging av vassdrags- og energianlegg

Kristin Eysen, Morten Henrik Kjelland, Matside Anker (NVE) og Narconsult AS



# Vassdrag

## Bygging uten godkjent detaljplan



## Hogst av kantvegetasjon



## Uttak av masser

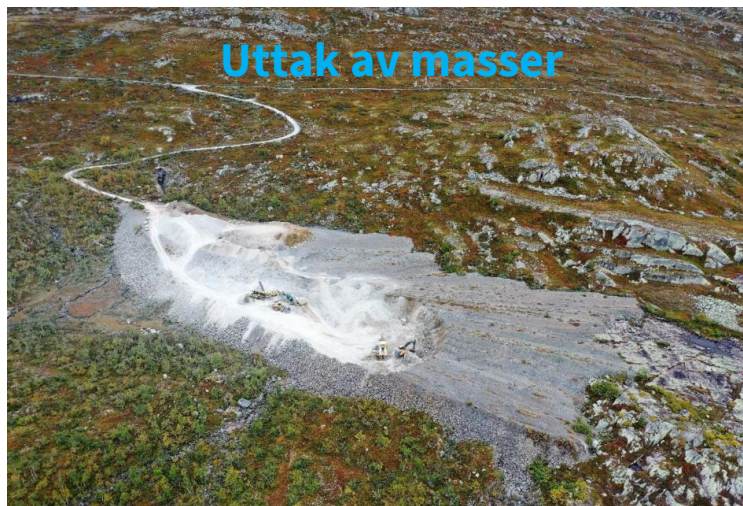

## Truede arter



MOSE TIL BESVÆR: Voksested for *Leptochidium crenatum* (nærbilde innfelt) i om rådet mellom inntak og ångdam. | Foto: Oddvar Olsen/ Faunafokus AS (skjerm bilde).



# Vassdrag

**Minstevannføring**



**Ulovlig vannuttak**



**Under laveste regulerede vannstand**



**Brå vannstandsreduksjon**



# Sentrale vurderinger av overtredelsesgebyr som virkemiddel for forvaltningen?

Rettsikkerhet

Effektivitet

Tilsynsprofil

Likebehandling

Hensynet til de  
som følger reglene

Kunnskap om de  
områdene det gjelder

# Vedtak om overtredelsesgebyr publiseres på nve.no

Publisert 04.05.2023

## NVE gir overtredelsesgebyr til Chr. Salvesen & Chr. Thams's Communications Aktieselskap

Chr. Salvesen & Chr. Thams's Communications Aktieselskap (CSCTCA) har fått et overtredelsesgebyr på 900 000 kroner fra NVE. Bakgrunnen for gebyret er brudd på manøvreringsreglementet for reguleringsdammer i Gråelva i Stjørdal kommune i Trøndelag. Gebyret omfatter også brudd på forskrift om internkontroll etter vassdragslovgivningen.



Dem i Ausetvatnet

CSCTCA var inntil nylig eier av to kraftverk i Gråelva, Skulbarstadfoss og Mølaelva. Det er tre reguleringsdammer i vassdraget, i Ausetvatnet, Buan-Ålmovatnet og Llavatnet.

I manøvreringsreglementet for Gråelva fra 1972, står det at «lavvannføringer ikke må forminske til skade for andres rettigheter» og at «vannføringen skal holdes så vidt mulig jevn». NVE tolker denne bestemmelse i samsvar med § 5 i vannressursloven som sier at enhver skal opptre aktsomt for å unngå skade for allmenne interesser.

### Kontakt

Seksjonssjef Mari Hegg Gundersen  
Tlf. 98 45 94 30

Seniorrådgiver Pernille Dorothea Braun  
Tlf. 97 53 13 54

Les vedtaket her



Meld deg på Midt-Norges største Energimesse og 50-års jubileum 31.mai og 1.juni i Steinkjer



Feil på lukestyringen har ifølge NVE gått ut over elvemuslingen i Gråelva i Stjørdal kommune i Trøndelag. Foto: Erik Flaan/Wikimedia Commons

## Får 900.000 kroner i overtredelsesgebyr

Feil på lukestyringen som følge av ising kan ha gitt permanente skader på elvemuslingbestander i Stjørdal.

Øyvind Zambrano Lie

TORS DAG 4. MAI 2023 - 14:02

Chr. Salvesen & Chr. Thams's Communications Aktieselskap (CSCTCA) har fått et overtredelsesgebyr på 900.000 kroner fra NVE for brudd på manøvreringsreglementet for reguleringsdammer i Gråelva i Stjørdal kommune i Trøndelag.

Gebyret omfatter også brudd på forskrift om internkontroll etter vassdragslovgivningen.



# Hvilke vurderinger gjør NVE i praksis?

- Regelbrudd som er så alvorlig at kan kvalifisere for OTG
- Rettslige vurderinger
  - Hjemmel
  - Klarhetskravet
  - Skyld
  - Beviskrav
- Faktiske vurderinger
  - Utredning av hva som har skjedd
  - Selvinkrimineringsvernet
- Anmeldelse?



# Takk for oppmerksomheten

Navn: Anne Rogstad

E-post: [anro@nve.no](mailto:anro@nve.no)

Mobil: +992 31 686